Koordinační situace_1

(měřítko 1:500)

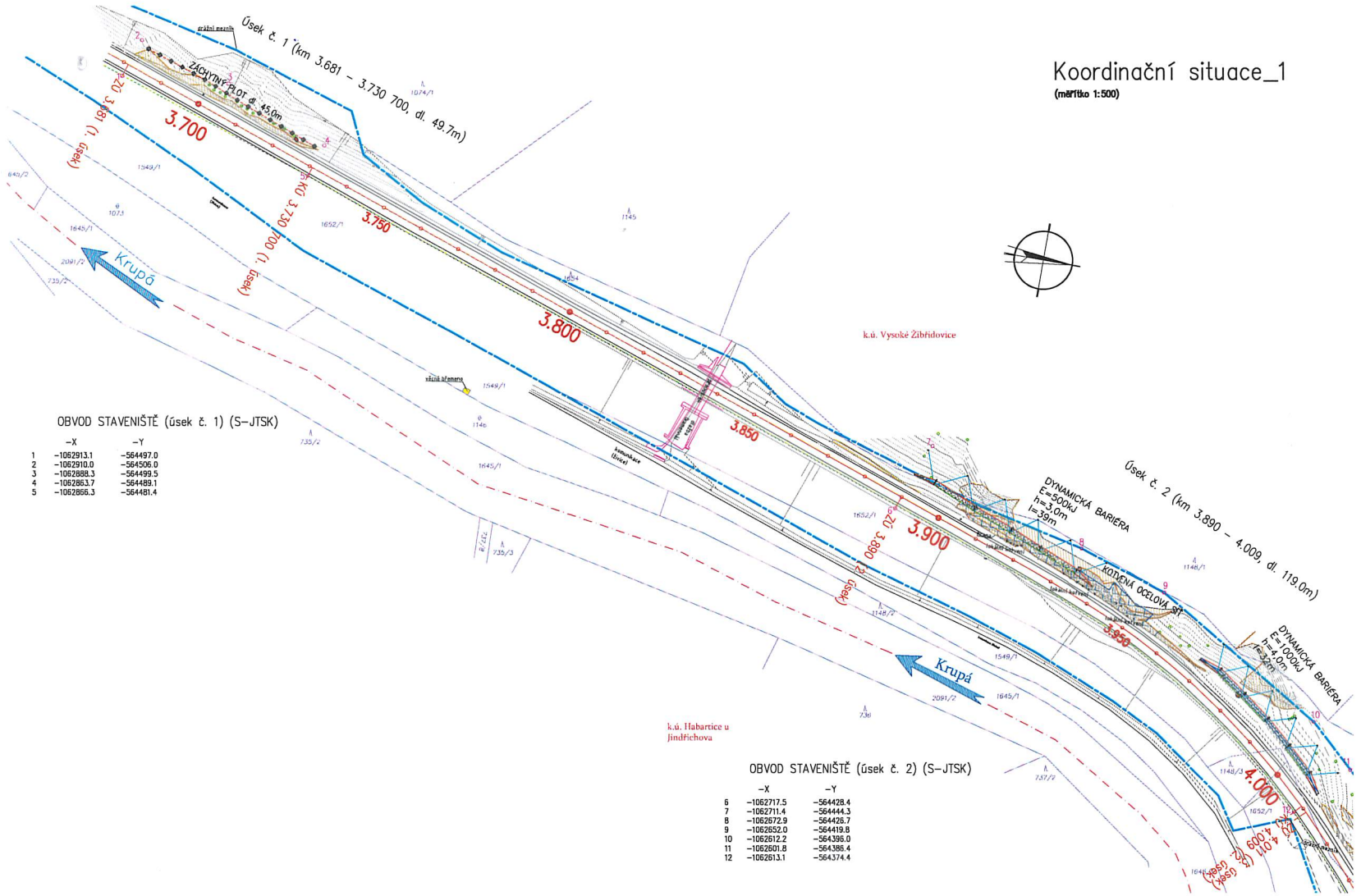

OBVOD STAVENIŠTĚ (úsek č. 1) (S–JTSK)

	–X	–Y
1	–1062913.1	–564497.0
2	–1062910.0	–564506.0
3	–1062888.3	–564499.5
4	–1062863.7	–564489.1
5	–1062866.3	–564481.4

OBVOD STAVENIŠTĚ (úsek č. 2) (S–JTSK)

	–X	–Y
6	–1062717.5	–564428.4
7	–1062711.4	–564444.3
8	–1062672.9	–564426.7
9	–1062652.0	–564419.8
10	–1062612.2	–564396.0
11	–1062601.8	–564386.4
12	–1062613.1	–564374.4

LEGENDA

OČIŠTĚNÍ LÍCE SKALNÍHO SVAHU

- rozsah ručního očištění líce skalního svahu horolezeckou technickou, o příp. kácení stromů nebo odstranění nestabilních částí skalního masivu (bloky, převisy apod.) bude rozhodnuto v rámci AD
- nestabilní partie skalního masivu a stěn určené k demolici pomocí ručních pneumatických kladiv příp. hydraulického klínu DARDA

KOTVENÁ OCELOVÁ SÍŤ

- rozsah zajištění svahu celoplošně kotvenou ocelovou sítí s nižšími požadavky na hodnotu tahové pevnosti (min. 50kN)

ZÁCHYTNÉ KONSTRUKCE

DYNAMICKÉ BARIÉRY

- dynamické bariéry energetické třídy Ev=500kJ a Ev=1000kJ s konstrukční výškou hv=3,0m a hv=4,0m

ZÁCHYTNÝ PLOT

- záchytný plot s konstrukční výškou hv=1,5m
- 744/5 hranice pozemků a parcelní čísla katastru nemovitostí
- hranice katastru nemovitostí (hranice katastrálních území)
- hranice drážního pozemku (SŽ, s.o.)
- inženýrské sítě (podzemní kabelové vedení ve správě SSZT, TK SXN 0.8)
- obvod skalních stěn a hran
- osa koleje
- vrstevnice
- stromy
- lokální kotvení – předchozí stupně zajištění nestabilních partií skalního masivu

ZÁVAZNÉ STANOVISKO

Městský úřad Šumperk
odbor strategického rozvoje,
územního plánování a investic
Jesenická 31
787 01 Šumperk -7-

Výškový systém Bpv — Souřadnicový systém S–JTSK

Číslo změny:	Obsah změny:	Datum změny:
01	-	-
02	-	-
03	-	-

Vypracoval: Alexandr Kačora	Zodp. projektant: Ing. Zdeněk Jeřábek	Kontroloval: Ing. Miroslav Ryki
Kraj: Olomoucký	Traťový úsek/Obec: 1351	
Investor: SŽ, s.o., SSV, Nerudova 1, 779 00 Olomouc		

TÝM DOPRAVNÍHO INŽENÝRSTVÍ s.r.o.

Akce: Zajištění skalních masivů na trati Hanušovice – Staré město pod Sněžníkem/Červený Potok

Formát	420 x 840
Datum	05/2020
Účel	DSP+PDPS
Č. zakázky	175C
Změna	Č. kopie
Měřítko	1:500
Obsah dokumentace: Koordinační situace_1	Část dokumentace: C.2 — Č. výkresu: .201

Koordinační situace_2

(měřítko 1:500)

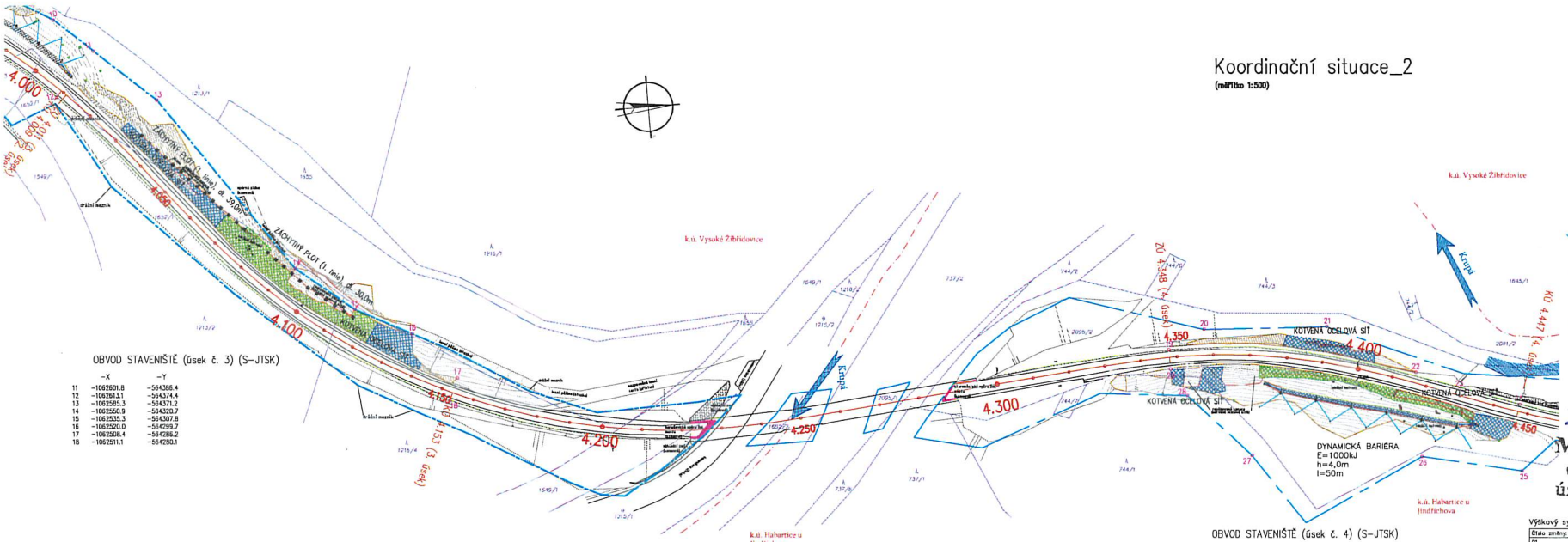

OBVOD STAVENIŠTĚ (úsek č. 3) (S-JTSK)

	-X	-Y
11	-1062601.8	-564386.4
12	-1062613.1	-564374.4
13	-1062585.3	-564371.2
14	-1062550.9	-564320.7
15	-1062535.3	-564307.8
16	-1062520.0	-564299.7
17	-1062508.4	-564286.2
18	-1062511.1	-564280.1

OBVOD STAVENIŠTĚ (úsek č. 4) (S-JTSK)

	-X	-Y
19	-1062309.8	-564276.8
20	-1062299.6	-564281.7
21	-1062265.4	-564279.4
22	-1062241.8	-564264.5
23	-1062230.1	-564258.7
24	-1062213.7	-564253.0
25	-1062214.5	-564234.4
26	-1062242.1	-564240.8
27	-1062289.2	-564245.3
28	-1062305.8	-564263.6
29	-1062309.8	-564271.3

LEGENDA

OČIŠTĚNÍ LÍCE SKALNÍHO SVAHU

- rozsah ručního očištění líce skalního svahu horolezeckou technikou, a příp. lokální stranně nebo odstranění nestabilních částí skalního masivu (bloky, přívěsy apod.) bude rozhodnuto v rámci AD
- nestabilní partie skalního masivu a stěn určené k demolici pomocí ručních pneumatických kladiv příp. hydraulického klínu DARDA

KOTVENÁ OCELOVÁ SÍŤ

- rozsah zajištění svahu celoplošně kotvenou ocelovou sítí s nižšími požadavky na hodnotu tahové pevnosti (min. 50kN)
- rozsah zajištění svahu celoplošně kotvenou ocelovou sítí s vyššími požadavky na hodnotu tahové pevnosti (min. 150kN)

ZÁCHYTNÉ KONSTRUKCE

DYNAMICKÉ BARIÉRY

- dynamické bariéry energetické třídy E=1000kJ s konstrukční výškou h=4,0m

ZÁCHYTNÝ PLOT

- záchytný plot s konstrukční výškou h=1,5m
- hranice pozemků a parcelní čísla katastru nemovitostí
- hranice katastru nemovitostí (hranice katastrálních území)
- hranice dráhního pozemku (SŽ, s.o.)
- inženýrské sítě (podzemní kabelové vedení ve správě SSZT, TK SIN 0.8)
- obvod skalních stěn a hran
- osa koleje
- vrstevnice
- stromy
- lokální kotvení – předchozí stupně zajištění nestabilních partií skalního masivu

ZÁVAZNÉ STANOVISKO

Městský úřad Šumperk
odbor strategického rozvoje,
územního plánování a investic
Jesenická 31
787 01 Šumperk

Výškový systém Bpv | Souřadnicový systém S-JTSK

Číslo změny:	Obsah změny:	Datum změny:
01	-	-
02	-	-
03	-	-

Vypracoval: Alexandr Kačora	Zodp. projektant: Ing. Zdeněk Jeřábek	Kontroloval: Ing. Miroslav Rykl
Kraj: Olomoucký	Tratový úsek/Obec: 1351	
Investor: SŽ, s.o., SSV, Nerudova 1, 779 00 Olomouc		
Akce: Zajištění skalních masivů na trati Hanušovice – Staré město pod Sněžníkem/Červený Potok		
Obsah dokumentace: Koordinační situace_2		

TÝM DOPRAVNÍHO INŽENÝRSTVÍ s.r.o.

Formát	420 x 1050
Datum	05/2020
Účel	DSP+PDPS
Č. zakázky	175C
Změna	
Č. kopie	
Měřítko	1:500
Číslo dokumentace	C.2
Č. výkresu	.202